



GOLVSPACKEL FIBER

PRODUKTDATABLAD

Version: 2016-05-31

BESKRIVNING AV PRODUKT

Cementbaserat, fiberförstärkt, extra snabbhärdande, självutjämnande, vattenfast och pumpbart golvspackel. Ett cementbaserat, fiberförstärkt, extra snabbhärdande, självutjämnande, vattenfast och pumpbart golvspackel avsett för avjämning av speciellt besvärliga underlag eller där massan snabbt skall förses med beläggning. Ger normalt en färdig yta utan behov av efterbehandling. Rekommenderad skiktjocklek är 8-50 mm. Produkten innehåller ej kasein.

ANVÄNDNINGSSOMRÅDE

Avsett för avjämning av speciellt besvärliga underlag som t ex svag betong, gips, klinker, trä mm eller där massan snabbt skall förses med beläggning. Produkten är avsedd som underlag till mattor, linoleum, PVC, parkett, klinker eller liknande material i bostäder, kontor, sjukhus, skolor, daghem etc och är utmärkt för värmegolv. Vidläggning på andra underlag kontakta Bostik AB.

ARBETSBESKRIVNING

Underlag Se till att underlaget är fritt från damm, smuts, olja, fett, vax etc samt fast och hårt utan mjuk betong, krackelerad yta eller dylikt. Eventuellt slamlager slipas eller fräses bort. Underlaget skall hålla minst +10°C. Primning För att förbättra vidhäftningen och förhindra snabb uttorkning skall underlaget alltid förbehandlas med Bostik Primer 6000. Primern appliceras på normalt sugande underlag utspädd med vatten i förhållande 1:3. På starkt sugande underlag rekommenderas 2 strykningar. På klinker, sten, PVC, linoleum, trä etc appliceras primern koncentrerad. Blandning Till 25 kg pulver tillsätts 4,75 liter vatten. Blandningen utförs med vispörsedd bormaskin till en klumpfri och lättflytande massa. Vänta 2-3 minuter och rör om igen. Använd vatten +5 till +20°C. Använd ej varmvatten, vilket kan medföra snabb uttorkning och sprickbildning. Massans temperatur bör ligga mellan +10 till +20°C. Applicering Massan pumpas eller hälls ut på underlaget och flyter själv samman till en jämn och plan yta. Det kan vara nödvändigt att hjälpa massan in i t ex hörn och vid mycket ojämna ytor genom fördelning med en tandad spackel. Blandad massa bör förbrukas inom 15 minuter. Tiderna är dock beroende av skiktjocklek, temperatur samt underlagets fuktighet och sugande förmåga. Vid applicering av 2 skikt skall primning göras mellan skikten och vara helt torrt. OBS! Vid solbestrålning, hög temperatur stark ventilation eller andra faktorer, som kan påskynda torkningen, skall ytan skyddas mot för snabb torkning.

MILJÖ & HÄLSA

Produkten innehåller cement och är irriterande. För ytterligare information, se säkerhetsdatablad. Hantering av avfall Tömnda förpackningar är återvinningsbara.

KONTAKTA OSS

TLF 042-19 50 00

info.se@bostik.com

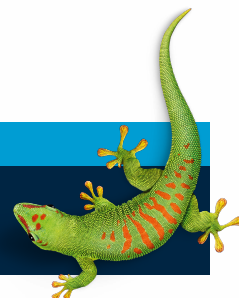

TEKNISK DATA

Bindemedel	Specialcement
Ballast	Natursand, max 0,5 mm
Skiktjocklek	8-50 mm
Användningstid	15min
Gångbar efter	ca 1-3 timmar, om temperaturen under torktiden är min + 18°C
Krympning	< 0,5 %
Rengöring av verktyg	Omedelbart med vatten
Lagring	6 månader torrt, svalt och i oöppnad förpackning
Beläggningsbar efter	1 dygn i skiktjocklek upp till 10 mm eller när RF (Relativ Fuktighet) är under tillåtet värde för aktuell beläggning
Åtgång	1,7 kg per m ² och mm (enl. GBR)
Förpackningsstorlekar	25 kg säck
Tryckhållfasthet	> 30 MPa
Böjdraghållfasthet	F8
Vidhäftning till underlaget	> 1,5 MPa

KONTAKTA OSS

TLF 042-19 50 00

info.se@bostik.com

